



PIANO DEL COLORE DEL CENTRO STORICO

Tecnico redattore
Collaboratori

arch. Maristella Maraglino
arch. Chiara Stella Castellano
stagista Antonella Miraglia

Scheda rilievo colore storico: FACCIAVISTA
Edificio pubblico monumentale: CASTELLO

VIA LA TERRA n°61 T 14.b

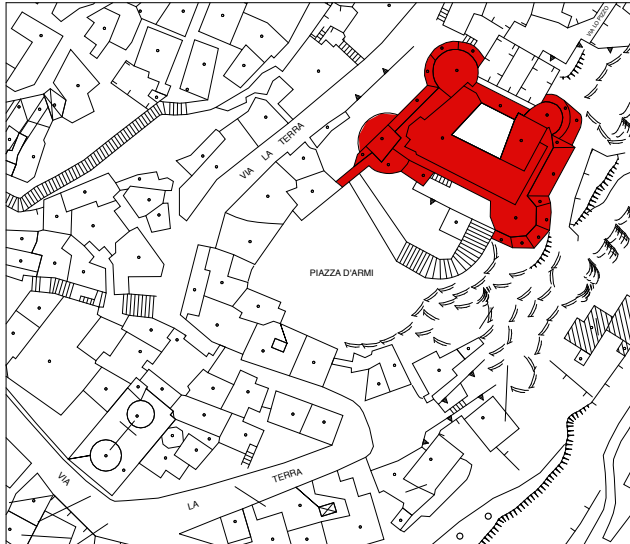

PLANIMETRIA GENERALE

scala 1:2000



RILIEVO FOTOGRAFICO STATO ATTUALE

INQUADRAMENTO	
FOGLIO 115	PARTICELLA CATASTALE 2309
ANNO DI REALIZZAZIONE	Già esistente nel 970 d.C.
ZONA P.d.F.	A1
VINCOLI SOVRACOMUNALI	PUTT Vincolo ex Legge 1497/39 Ambiti Territoriali Estesi D IBA PPTR Versanti Reticolo idrografico connessione R.E.R Immobile di notevole interesse pubblico Città consolidata
DESTINAZIONE D'USO	1°p. Biblioteca comunale P.T. Museo dell'olio e del vino
STATO GENERALE DI CONSERVAZIONE DEL FABBRICATO	Ottimo
	Buono
	Medio
	Pessimo

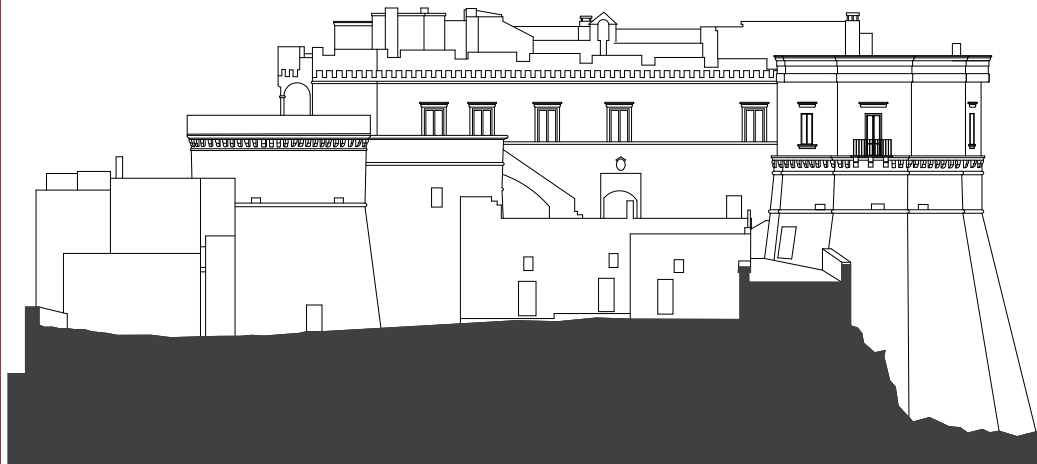

RILIEVO GRAFICO STATO DI FATTO PIAZZA D'ARMI

1:500

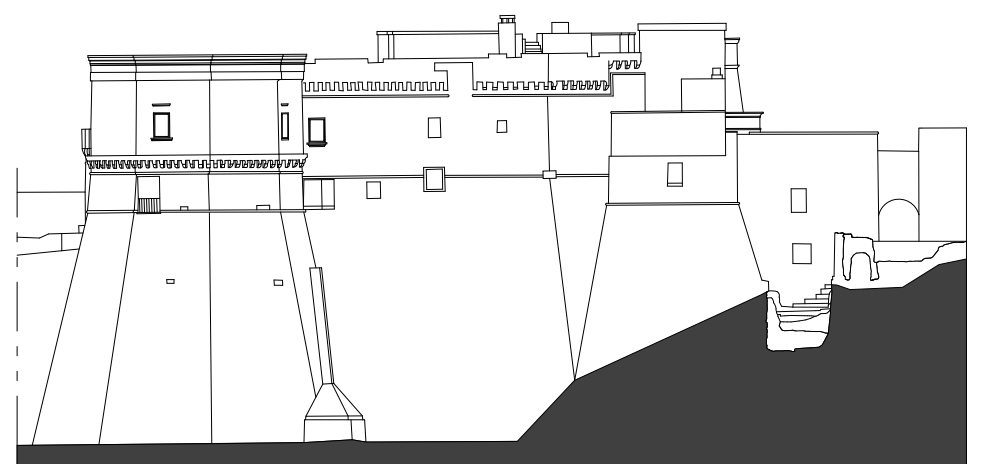

GRAVINA SAN MARCO

1:500

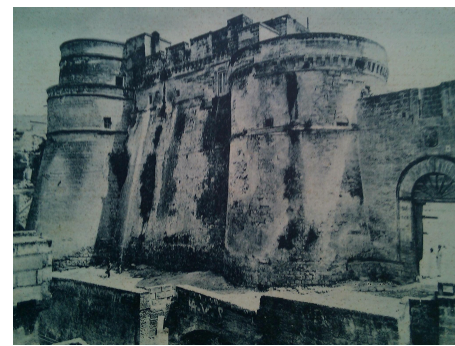
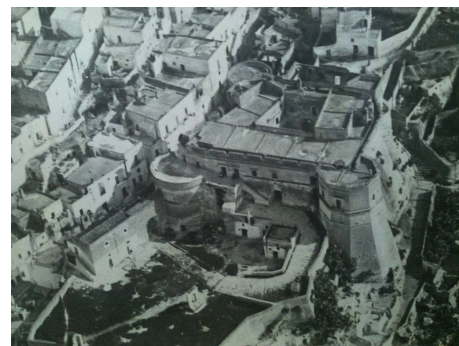
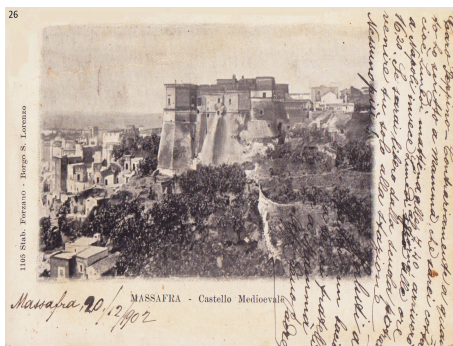

FONTI ARCHIVISTICHE SUL COLORE STORICO



QUADRO VISIVO PROSSIMO



QUADRO VISIVO D'INSIEME

RILEVAMENTO													
PARAMENTO ESTERNO	Rivestimento												
RILIEVI	Cornici												
	Marcapiani												
	Lesene e paraste												
	Portali												
	Basamento												
	Colonne e capitelli												
EMERGENZE ARCHITETTONICHE	Cornicioni e cantonali												
	Logge-ingressi sott'arco												
	Balaustre												
	Nicchie ed edicole												
	Rosoni												
AGGETTI	Stemmi araldici												
	Balconi												
ELEMENTI COSTRUTTIVI	Mensole												
	Pluviali												
	Doccioni												
SERRAMENTI	Canne fumarie comignoli												
	Portoni												
	Finestre												
	Persiane												
	Scuri												
	Avvolgibili												
	Serrande												
	Vetrine												
	Cancelli												
	Ringhiere e grate												
ELEMENTI SUPERFETATIVI	Insegne e targhe												
	Tubature esterne												
	Pensiline												
	Antenne e parabole												
	Condizionatori												
Tende e tende da sole													
Verande chiuse e aperte													
Altro (specificare)													

MATERIALI

Pietra calcarenitica	
Tufo locale	
Carparo	
Marmi	
Intonaco a calce	
Intonaco plastico	
Intonaco cementizio	
Piastrelle ceramiche	
Pietre artificiali	
Materiale fittile	
Legno	
Ferro e ghisa (spec.)	
Alluminio	
Pvc	
Altro	
Si	
No	



PIANO DEL COLORE DEL CENTRO STORICO

Tecnico redattore
Collaboratori

arch. Maristella Maraglino
arch. Chiara Stella Castellano
stagista Antonella Miraglia

Scheda rilievo colore storico: FACCIAVISTA
Edificio pubblico monumentale: CASTELLO

VIA LA TERRA n°61 | T14.b

TAVOLOZZA DEI COLORI

FONDI PARAMENTO ESTERNO

RILIEVI

PERSIANE - INFISSI - OPERE IN FERRO

Color palette grid showing various shades for external walls, reliefs, and ironwork. The grid includes color swatches with corresponding NCS and RAL codes.

PRESCRIZIONI DI INTERVENTO

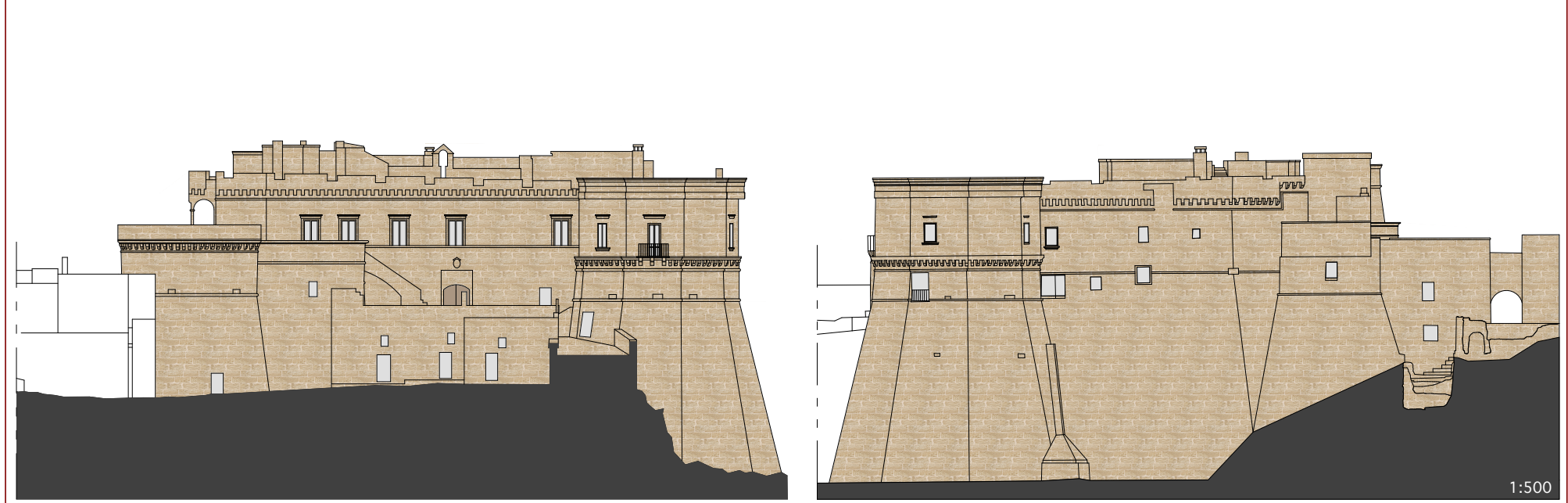

1:500

COLORE FONDO PARAMENTO ESTERNO	FACCIAVISTA
COLORE RILIEVI	FACCIAVISTA
COLORE SERRAMENTI	SCURI LEGNO NATURALE
	INFISSI LEGNO NATURALE
	OPERE IN FERRO RAL 7012 GRIGIO BASALTO
	PORTONI LEGNO NATURALE
PRESCRIZIONI	<p>Si prescrive in linea generale:</p> <ul style="list-style-type: none"> - Restauro di tutte le superfici lapidee interessate da lesioni, microlesioni e lacune - Consolidamento dei materiali lapidei decoesi - Sostituzione infissi ammalorati con nuovi in legno - Integrazione con nuovi infissi ove mancanti - Sostituzione portale d'ingresso di via La Terra
CODICI D'INTERVENTO	R.C. Restauro conservativo
	C.L. Consolidamento lapideo di superfici facciavista
	R.S.I. Recupero o sostituzione infissi